

PROGETTO PRELIMINARE ADOTTATO CON:	D.G. NR. 2	DEL 14/03/2018
PRELIMINARIA DELLA PROVINCIA APPROVATA CON:	D.G. NR. 675	DEL 15/05/2018
PROGETTO DEFINITIVO APPROVATO CON:	D.G. NR. 18	DEL 26/06/2018

Sindaco:
Battistino PECCOLLO
Segretario Comunale:
Dott. Enrico PELLERINO
Responsabile del Procedimento:
Arch. Gemma REVELLI

PROGETTO
Direttore tecnico:
Arch. Alberto BISSACCI
Progettista:
Arch. FABIO GALLO

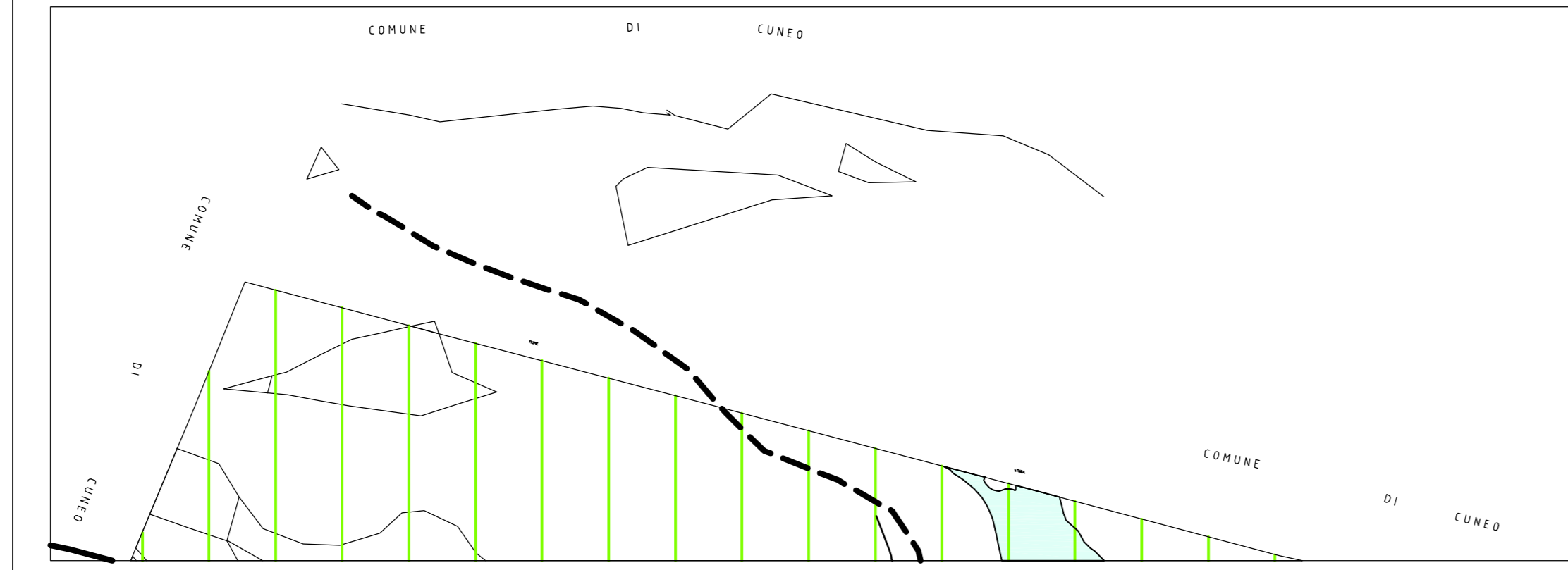
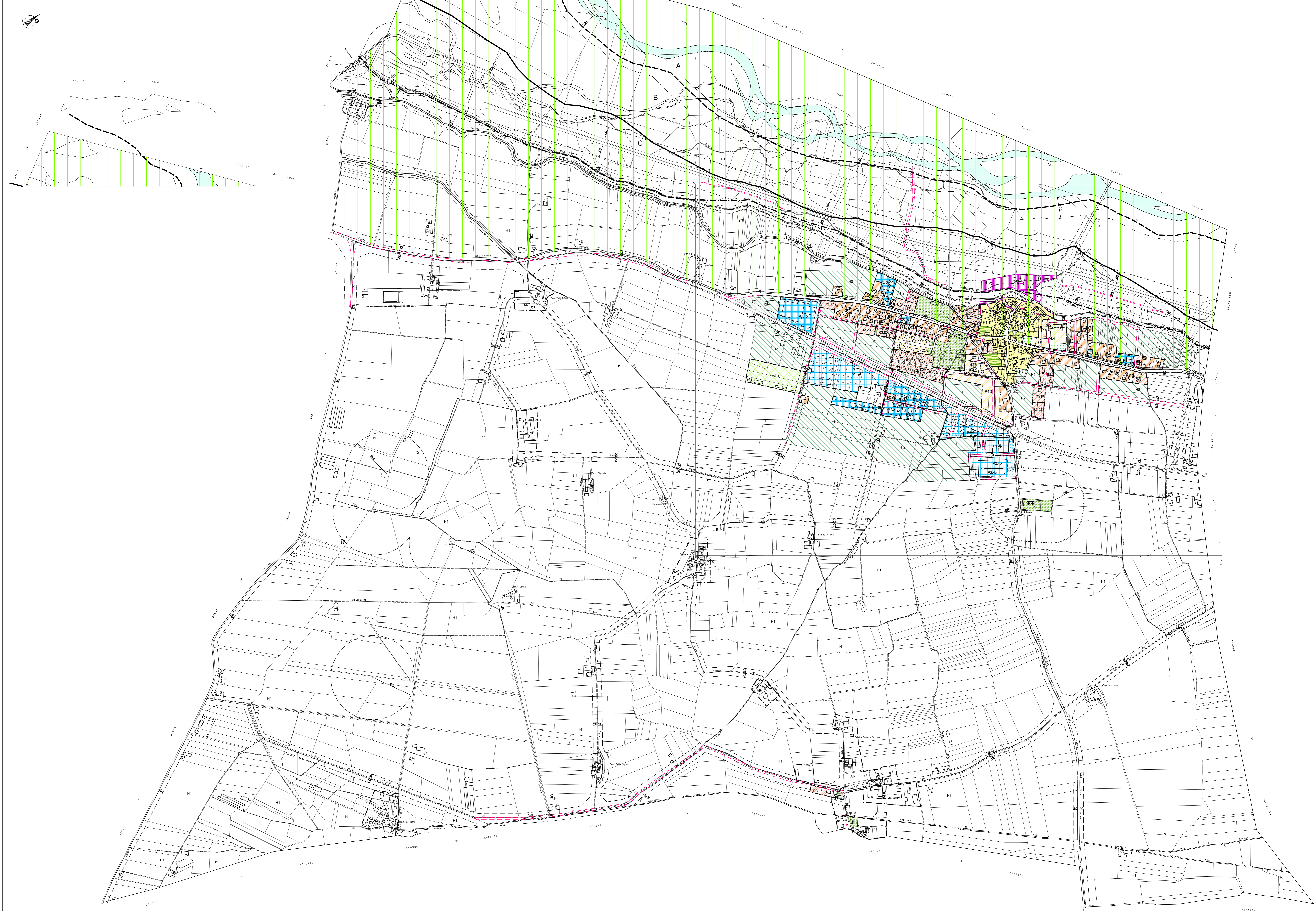

LEGENDA

- Delimitazione area normativa
- AREE A PREVALENTE DESTINAZIONE RESIDENZIALE**
 - R1 Complessi di interesse storico-ambientale
 - R2 Aree a capacità insediativa esaurita di recente edificazione
 - R3 Aree di completamento
 - R3.1 Aree di completamento soggette a P.E.C. vigente
 - R4 Aree di nuovo impianto
- AREE A PREVALENTE DESTINAZIONE PRODUTTIVA**
 - P1 Aree per impianti produttivi esistenti confermati e di completamento
 - P2 Aree per impianti produttivi di nuovo impianto
- AREE A PREVALENTE DESTINAZIONE TERZIARIA**
 - T1 Aree per impianti terziario - commerciali
- AREE SPECIALI**
 - AS Area speciale destinata a campo da volo
- AREE AGRICOLE**
 - H1 Aree agricole
 - H2 Aree agricole di rispetto degli abitati
 - AR Annucleamenti rurali
- AREE PER ATTREZZATURE E SERVIZI PUBBLICI DI LIVELLO COMUNALE (S.P.)**
 - Al servizio di zone residenziali
 - Esistenti (es)
 - In progetto (pr)
 - Area per attrezzature di interesse comune
 - BS2, nr servizi tecnologici e funzionali
 - BS3, nr servizi per il culto
 - Area per parcheggio
 - Area per parcheggio
 - Al servizio di zone produttive
 - Esistenti (es)
 - In progetto (pr)
- Viabilità esistente / in progetto
- Fascia di rispetto della viabilità
- Tracciato fiume Stura desunto dalla C.T.R.
- Fasce di rispetto dei corsi d'acqua e fonti di captazione
- Fasce di rispetto del depuratore acqua di rifiuto
- Area di rispetto del cimitero
- Verde privato
- Area a vincolo idrogeologico
- Edifici sparsi soggetti a restauro e risanamento conservativo
- Edifici in progetto
- Depuratore
- Immobili e/o aree soggetti a norme specifiche
- Aree soggette ad usi civici
- Limite fascia A
- Limite fascia B
- Limite fascia C